

01 / AUG / 2022

Terumi Marutani

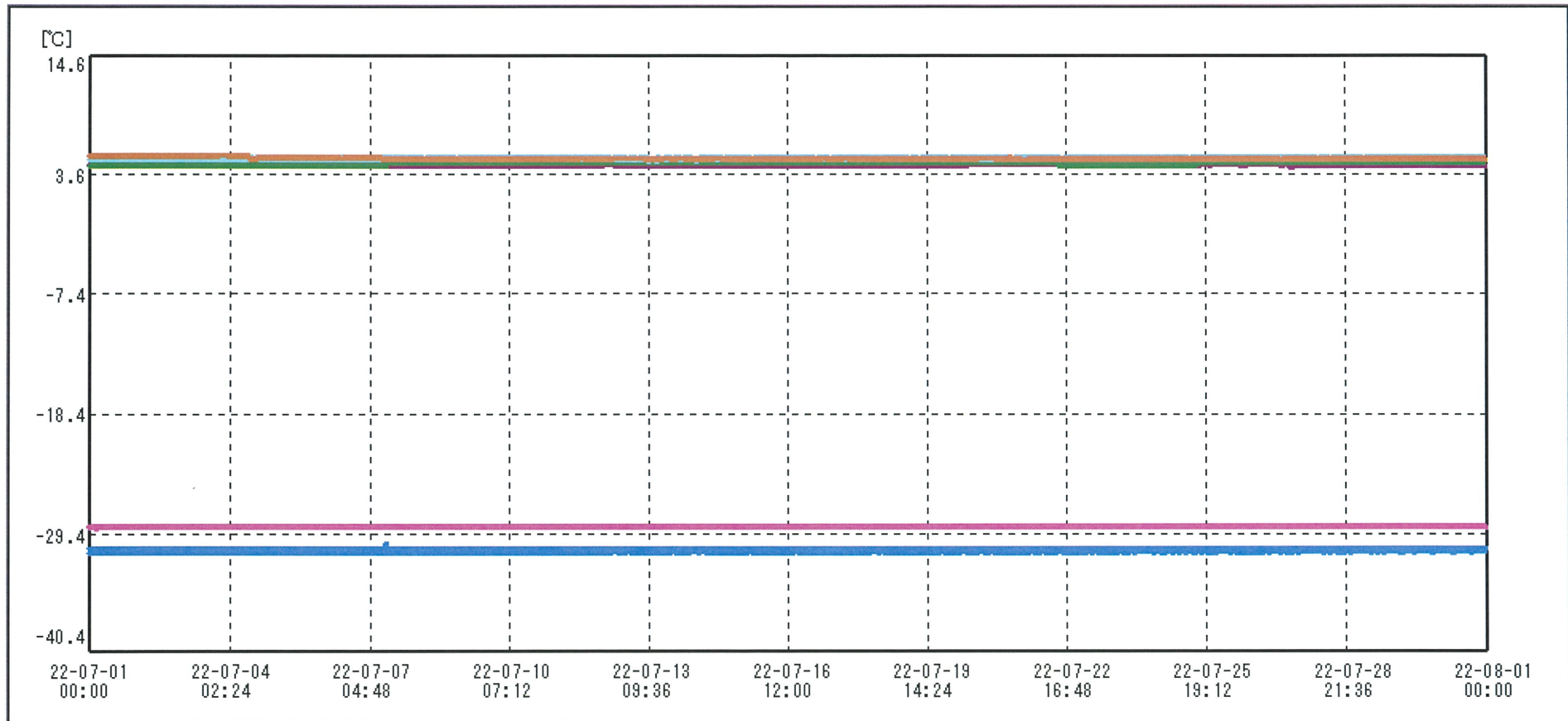

送信器名称 CH番号	治験冷蔵庫I CHI	治験冷蔵庫II CHI	治験冷蔵庫C CHI	治験冷凍庫C CHI	治験冷蔵庫H CHI	治験保冷庫J CHI
▶ グラフ表示	<input checked="" type="checkbox"/>	<input checked="" type="checkbox"/>	<input checked="" type="checkbox"/>	<input checked="" type="checkbox"/>	<input checked="" type="checkbox"/>	<input checked="" type="checkbox"/>
単位	℃	℃	℃	℃	℃	℃
収録データ数	4464	4464	4464	4464	4464	4464
欠損データ数	0	0	0	0	0	0
測定間隔	00:10:00	00:10:00	00:10:00	00:10:00	00:10:00	00:10:00
最高値	4.7	-30.3	4.8	-28.7	5.3	5.4
最低値	4.2	-31.2	4.3	-29.0	4.8	4.9
平均値	4.5	-31.0	4.6	-28.8	5.1	5.1

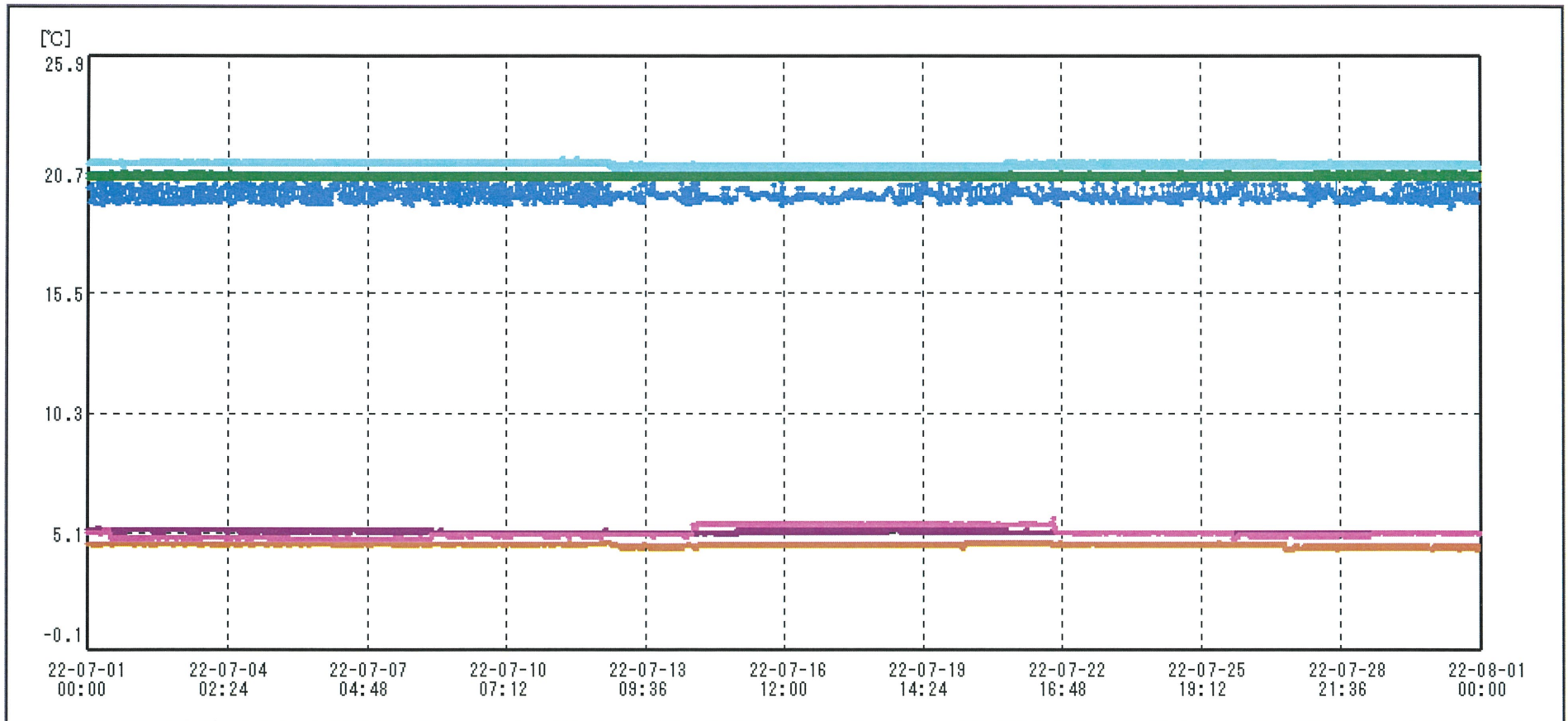

送信器名称 GH番号	冷蔵冷蔵庫K① CHI	冷蔵保管庫室温① CHI	冷蔵恒温槽B① CHI	冷蔵冷蔵庫P① CHI	冷蔵恒温槽Q① CHI	冷蔵冷蔵庫I② CHI
▶ グラフ表示	<input checked="" type="checkbox"/>	<input checked="" type="checkbox"/>	<input checked="" type="checkbox"/>	<input checked="" type="checkbox"/>	<input checked="" type="checkbox"/>	<input checked="" type="checkbox"/>
単位	℃	℃	℃	℃	℃	℃
収録データ数	4464	4464	4464	4464	4464	4464
欠損データ数	0	0	0	0	0	0
測定間隔	00:10:00	00:10:00	00:10:00	00:10:00	00:10:00	00:10:00
最高値	5.3	20.7	20.8	5.7	21.4	4.7
最低値	5.0	19.2	20.5	4.7	20.9	4.3
平均値	5.1	19.8	20.6	5.1	21.1	4.6

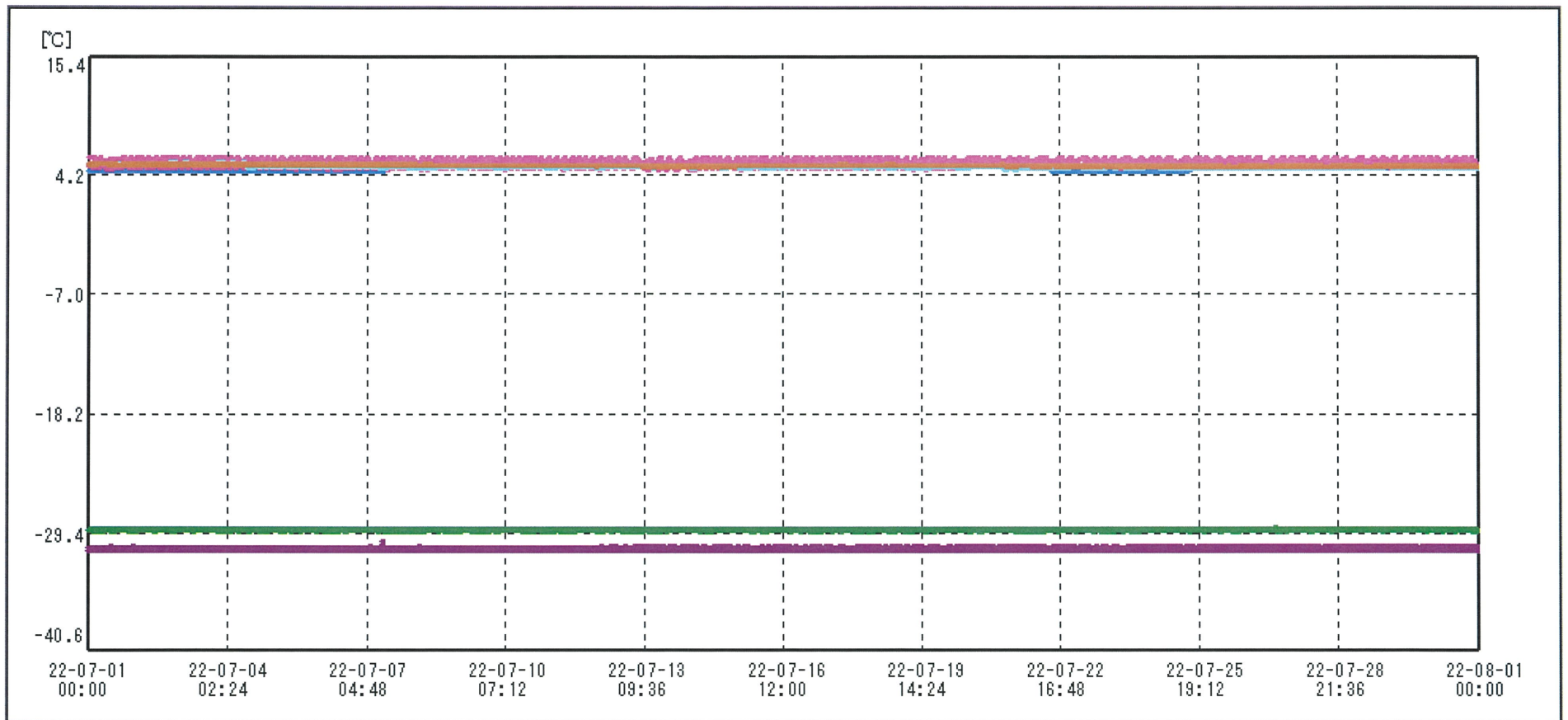

送信器名称 CHI番号	治験冷凍庫I CHI	治験冷凍庫C CHI	治験冷凍庫G CHI	治験冷凍庫H CHI	治験保冷凍庫J CHI	治験冷凍庫K CHI
▶ グラフ表示	<input checked="" type="checkbox"/>	<input checked="" type="checkbox"/>	<input checked="" type="checkbox"/>	<input checked="" type="checkbox"/>	<input checked="" type="checkbox"/>	<input checked="" type="checkbox"/>
単位	℃	℃	℃	℃	℃	℃
収録データ数	4464	4464	4464	4464	4464	4464
欠損データ数	0	0	0	0	0	0
測定間隔	00:10:00	00:10:00	00:10:00	00:10:00	00:10:00	00:10:00
最高値	-30.2	5.0	-28.9	5.9	5.4	5.2
最低値	-31.1	4.5	-29.3	4.7	4.7	5.0
平均値	-30.9	4.8	-29.1	5.3	4.9	5.1

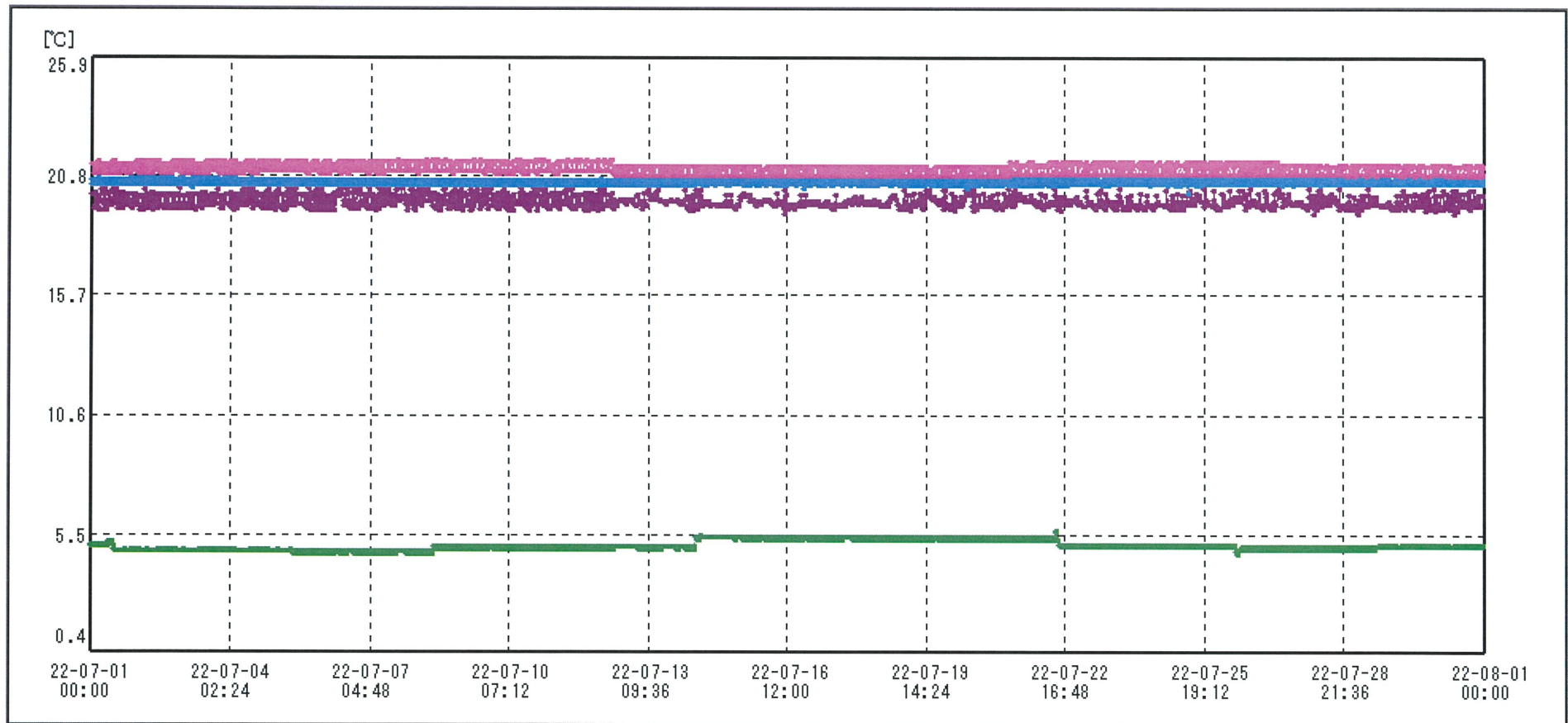

送信器名称 CH番号	治験保管庫室温① CHI	治験恒温槽B② CHI	治験冷蔵庫P③ CHI	治験恒温槽Q④ CHI
▶ グラフ表示	<input checked="" type="checkbox"/>	<input checked="" type="checkbox"/>	<input checked="" type="checkbox"/>	<input checked="" type="checkbox"/>
単位	℃	℃	℃	℃
収録データ数	4464	4464	4464	4464
欠損データ数	0	0	0	0
測定間隔	00:10:00	00:10:00	00:10:00	00:10:00
最高値	20.5	20.8	5.7	21.5
最低値	19.2	20.1	4.7	20.8
平均値	19.7	20.5	5.0	21.1