

01 / DEC / 2023

Rina Honda

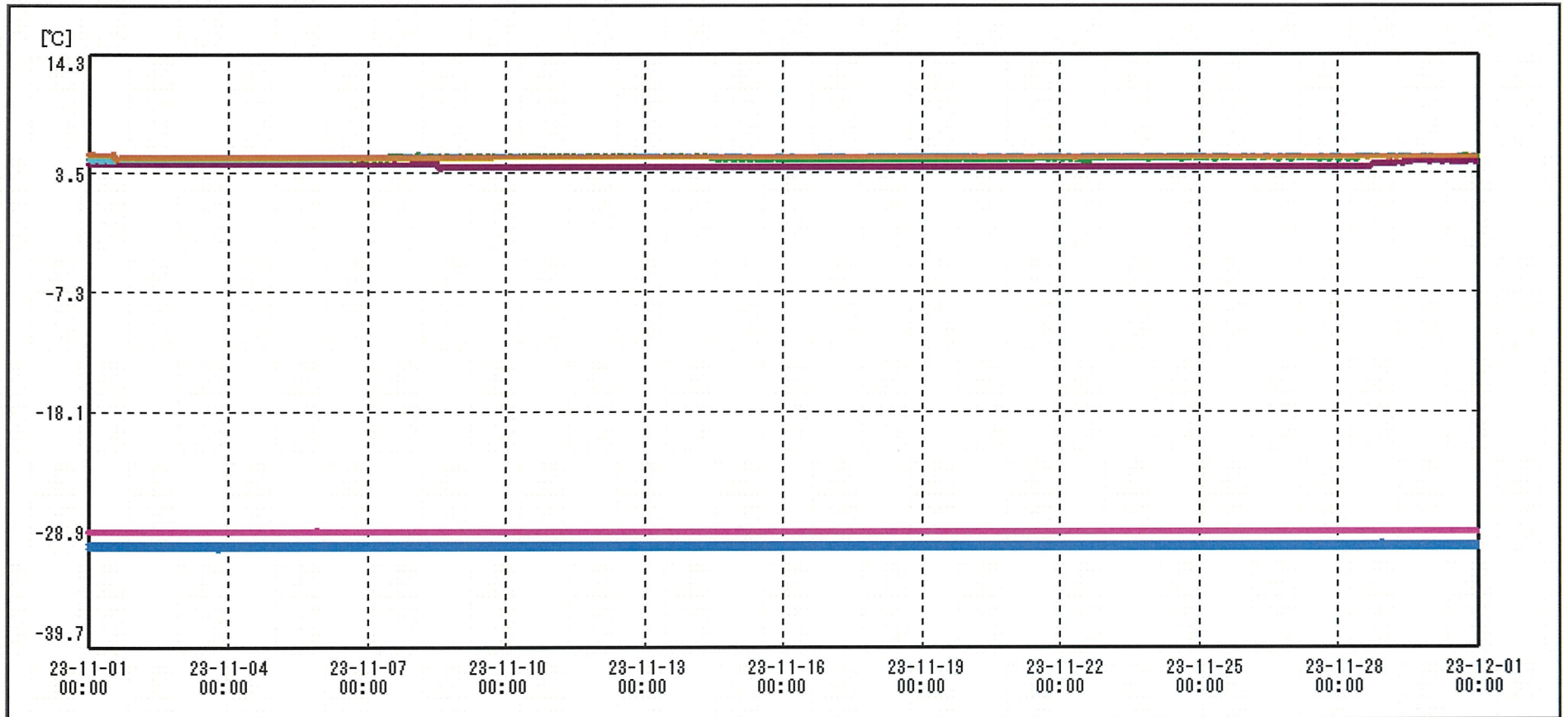

| 送信番名称 CH番号 | 治験冷蔵庫I① CHI | 治験冷蔵庫I② CHI | 治験冷蔵庫C① CHI | 治験冷蔵庫C② CHI | 治験保冷蔵庫J① CHI | 治験冷蔵庫K① CHI |
|---------------|-------------------------------------|-------------------------------------|-------------------------------------|-------------------------------------|-------------------------------------|-------------------------------------|
| ▶ グラフ表示 | <input checked="" type="checkbox"/> | <input checked="" type="checkbox"/> | <input checked="" type="checkbox"/> | <input checked="" type="checkbox"/> | <input checked="" type="checkbox"/> | <input checked="" type="checkbox"/> |
| 単位 | °C | °C | °C | °C | °C | °C |
| 収録データ数 | 4320 | 4320 | 4320 | 4320 | 4320 | 4320 |
| 欠損データ数 | 0 | 0 | 0 | 0 | 0 | 0 |
| 測定間隔 | 00:10:00 | 00:10:00 | 00:10:00 | 00:10:00 | 00:10:00 | 00:10:00 |
| 最高値 | 4.6 | -30.0 | 5.2 | -28.8 | 5.1 | 5.2 |
| 最低値 | 3.8 | -30.6 | 4.5 | -29.1 | 4.6 | 4.7 |
| 平均値 | 4.1 | -30.3 | 4.9 | -29.0 | 4.9 | 4.9 |
| 開始日時 | 2023/11/01 00:00:00 | 2023/11/01 00:00:00 | 2023/11/01 00:00:00 | 2023/11/01 00:00:00 | 2023/11/01 00:00:00 | 2023/11/01 00:00:00 |
| 終了日時 | 2023/11/30 23:50:00 | 2023/11/30 23:50:00 | 2023/11/30 23:50:00 | 2023/11/30 23:50:00 | 2023/11/30 23:50:00 | 2023/11/30 23:50:00 |

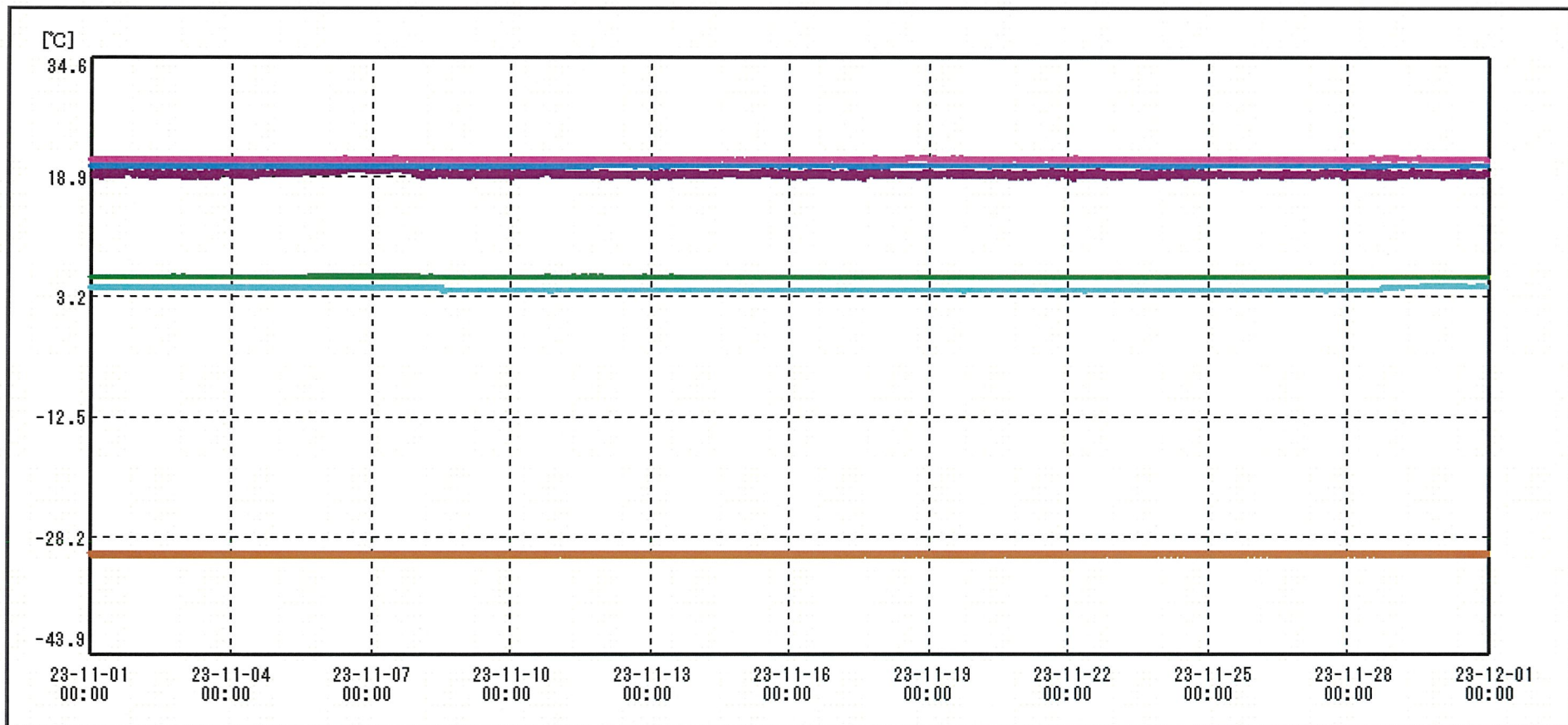

| 送信器名称 CH番号 | 治験保管庫室温① CHI | 治験恒温槽B② CHI | 治験冷蔵庫P③ CHI | 治験恒温槽Q④ CHI | 治験冷蔵庫I⑤ CHI | 治験冷蔵庫L⑥ CHI |
|---------------|-------------------------------------|-------------------------------------|-------------------------------------|-------------------------------------|-------------------------------------|-------------------------------------|
| ▶ グラフ表示 | <input checked="" type="checkbox"/> | <input checked="" type="checkbox"/> | <input checked="" type="checkbox"/> | <input checked="" type="checkbox"/> | <input checked="" type="checkbox"/> | <input checked="" type="checkbox"/> |
| 単位 | ℃ | ℃ | ℃ | ℃ | ℃ | ℃ |
| 収録データ数 | 4320 | 4320 | 4320 | 4320 | 4320 | 4320 |
| 欠損データ数 | 0 | 0 | 0 | 0 | 0 | 0 |
| 測定間隔 | 00:10:00 | 00:10:00 | 00:10:00 | 00:10:00 | 00:10:00 | 00:10:00 |
| 最高値 | 20.3 | 20.4 | 5.9 | 21.4 | 4.7 | -30.3 |
| 最低値 | 18.6 | 20.2 | 5.7 | 21.0 | 4.0 | -30.7 |
| 平均値 | 19.3 | 20.3 | 5.8 | 21.2 | 4.3 | -30.5 |
| 開始日時 | 2023/11/01 00:00:00 | 2023/11/01 00:00:00 | 2023/11/01 00:00:00 | 2023/11/01 00:00:00 | 2023/11/01 00:00:00 | 2023/11/01 00:00:00 |
| 終了日時 | 2023/11/30 23:50:00 | 2023/11/30 23:50:00 | 2023/11/30 23:50:00 | 2023/11/30 23:50:00 | 2023/11/30 23:50:00 | 2023/11/30 23:50:00 |

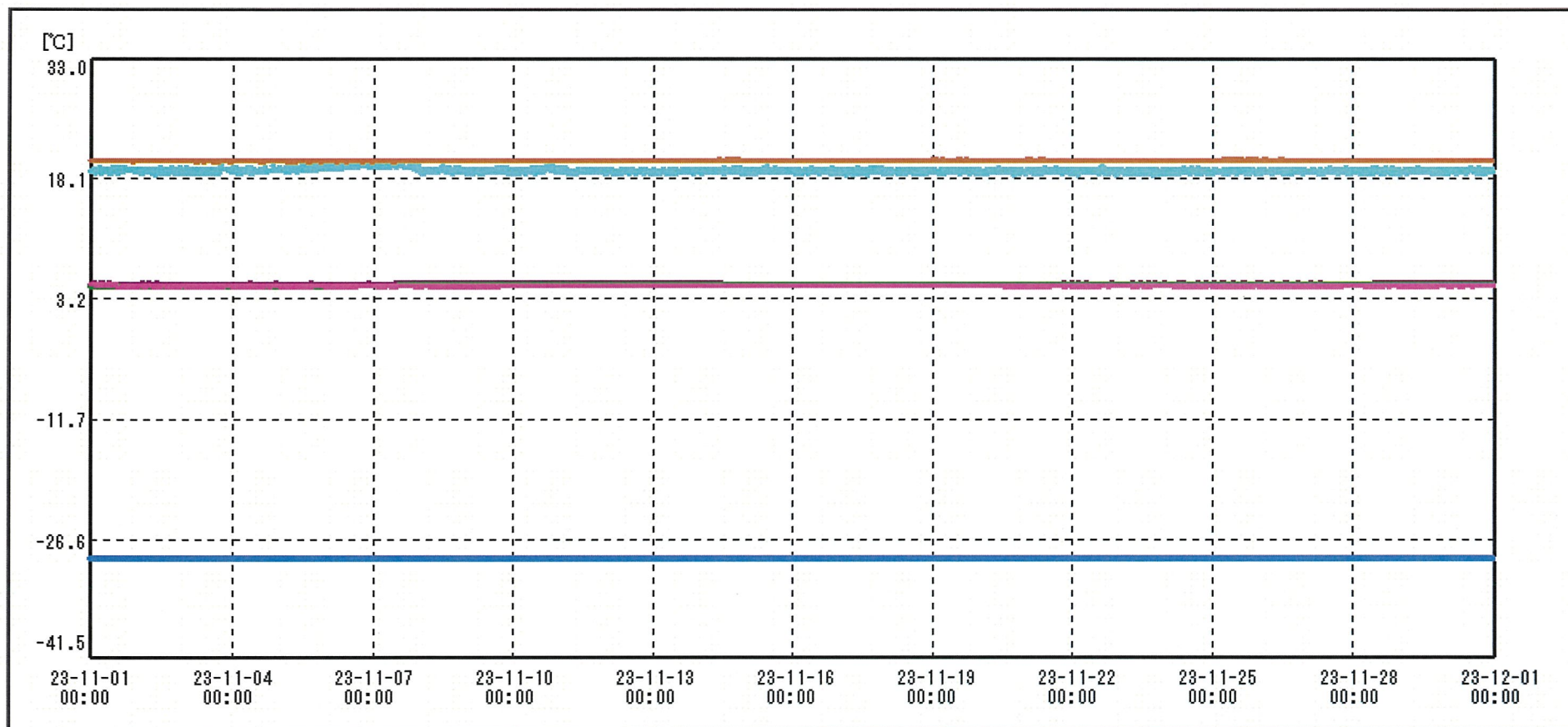

| 送信器名称 CH番号 | 治験冷蔵庫G CHI | 治験冷蔵庫C CHI | 治験保冷庫J CHI | 治験冷蔵庫K CHI | 治験保管庫室温 CHI | 治験恒温槽B CHI |
|---------------|-------------------------------------|-------------------------------------|-------------------------------------|-------------------------------------|-------------------------------------|-------------------------------------|
| ▶ グラフ表示 | <input checked="" type="checkbox"/> | <input checked="" type="checkbox"/> | <input checked="" type="checkbox"/> | <input checked="" type="checkbox"/> | <input checked="" type="checkbox"/> | <input checked="" type="checkbox"/> |
| 単位 | ℃ | ℃ | ℃ | ℃ | ℃ | ℃ |
| 収録データ数 | 4320 | 4320 | 4320 | 4320 | 4320 | 4320 |
| 欠損データ数 | 0 | 0 | 0 | 0 | 0 | 0 |
| 測定間隔 | 00:10:00 | 00:10:00 | 00:10:00 | 00:10:00 | 00:10:00 | 00:10:00 |
| 最高値 | 5.3 | -28.8 | 5.1 | 5.1 | 20.2 | 20.5 |
| 最低値 | 4.8 | -29.1 | 4.7 | 4.6 | 18.5 | 20.2 |
| 平均値 | 5.1 | -29.0 | 5.0 | 4.8 | 19.2 | 20.4 |
| 開始日時 | 2023/11/01 00:00:00 | 2023/11/01 00:00:00 | 2023/11/01 00:00:00 | 2023/11/01 00:00:00 | 2023/11/01 00:00:00 | 2023/11/01 00:00:00 |
| 終了日時 | 2023/11/30 23:50:00 | 2023/11/30 23:50:00 | 2023/11/30 23:50:00 | 2023/11/30 23:50:00 | 2023/11/30 23:50:00 | 2023/11/30 23:50:00 |

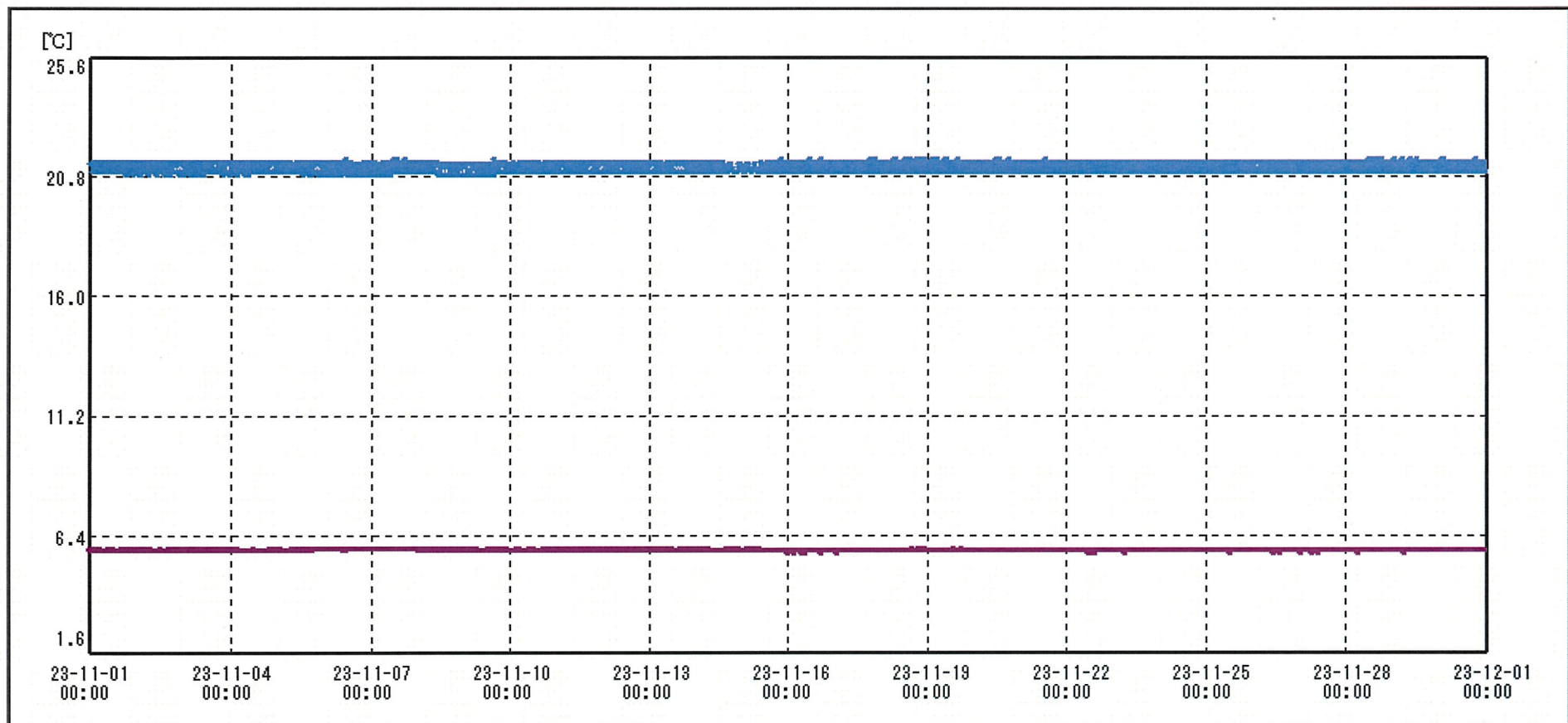

| 送信器名称 CH番号 | 冷蔵冷蔵庫P CHI | 冷蔵恒温槽Q CHI |
|---------------|-------------------------------------|-------------------------------------|
| ▶ グラフ表示 | <input checked="" type="checkbox"/> | <input checked="" type="checkbox"/> |
| 単位 | ℃ | ℃ |
| 収録データ数 | 4320 | 4320 |
| 欠損データ数 | 0 | 0 |
| 測定間隔 | 00:10:00 | 00:10:00 |
| 最高値 | 5.9 | 21.5 |
| 最低値 | 5.7 | 20.9 |
| 平均値 | 5.8 | 21.2 |
| 開始日時 | 2023/11/01 00:00:00 | 2023/11/01 00:00:00 |
| 終了日時 | 2023/11/30 23:50:00 | 2023/11/30 23:50:00 |